EGGNOID

EGGNOID

By: Archie The RedCat

APA ORANG TUAMU MENYAKITI MU? APA MEREKA

APA MEREKA MELAKUKAN HAL HAL YANG DILARANG?

ITU..

AYAH. ...

GAWAT!!

AKU MEMAKSA DIA MENCERITAKAN SOAL ASAL-USUL EGGNOID!

A.. AKU PENASARAN KALIAN DATANG DARI MANA..

АУАН?!

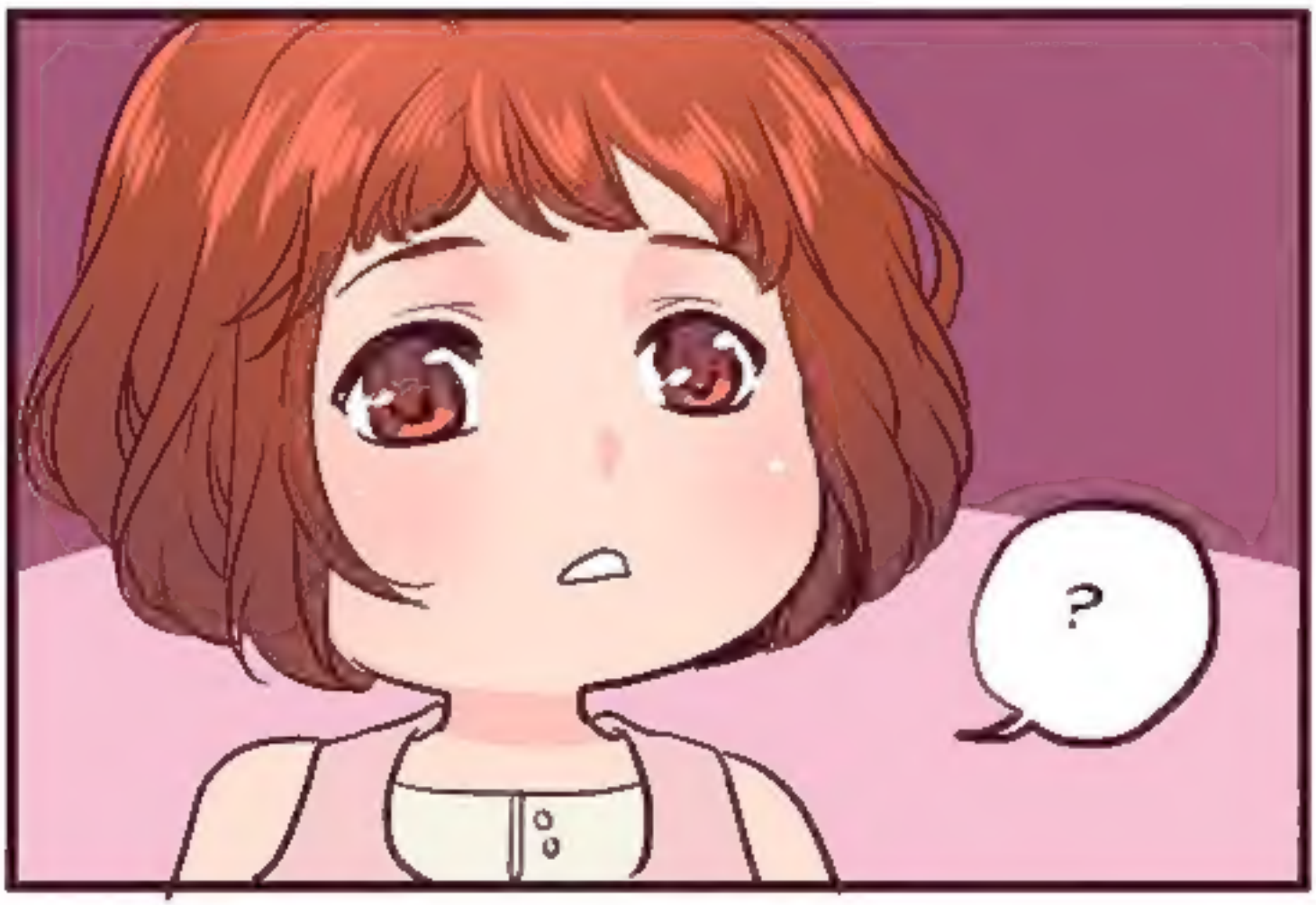
?

KENAPA KALIAN BISA MEMBERI KAMI BEGITU BANYAK HARTA..

PASTI ADA LEBIH BANYAK LAGI DI TEMPAT ASAL KALIAN KAN?

SRAT!

BRAK!
AYAH!!

SET!

AYAH!
IBU!
SET!

SUDAH KUDUGA.. MANUSIA BODOH HANYA BISA MELANGGAR JANJI!

!

SEMUA HANYA KARENA SIFAT MEREKA YANG SERAKAH.!

AKU BENAR-BENAR MINTA MAAF, AKU NGGAK ADA MAKSUD JAHAT!

KALIAN SENDIRI YANG BILANG SINAR BIRU BUKAN PELANGGARAN KONTRAK KAN?

BZZT!

AW!

LEPASKAN!
SRAT!
DRAP!!

AYAH NGGAK APA-APA?

NGGAK APA APA KOK, CUMAN KAGET AJA KENA SETRUM DIKIT..

KALI MENDAPATKAN SEMUA KEHIDUPAN NYAMAN INI BERKAT EGGNOID.

TAPI INGATLAH KALAU KALIAN INI CUMAN TEMPAT PENITIPAN

EGGNOID BUKAN MILIK KALIAN.

KAMI BISA MENGAMBILNYA KEMBALI KAPAN SAJA.

JADI KALAU INGIN TERUS HIDUP NYAMAN DENGAN EGGNOID MU

JANGAN BERPIKIR UNTUK SEKALI LAGI MELANGGAR PERJANJIAN..

MENGERTI?

MENGERTI...

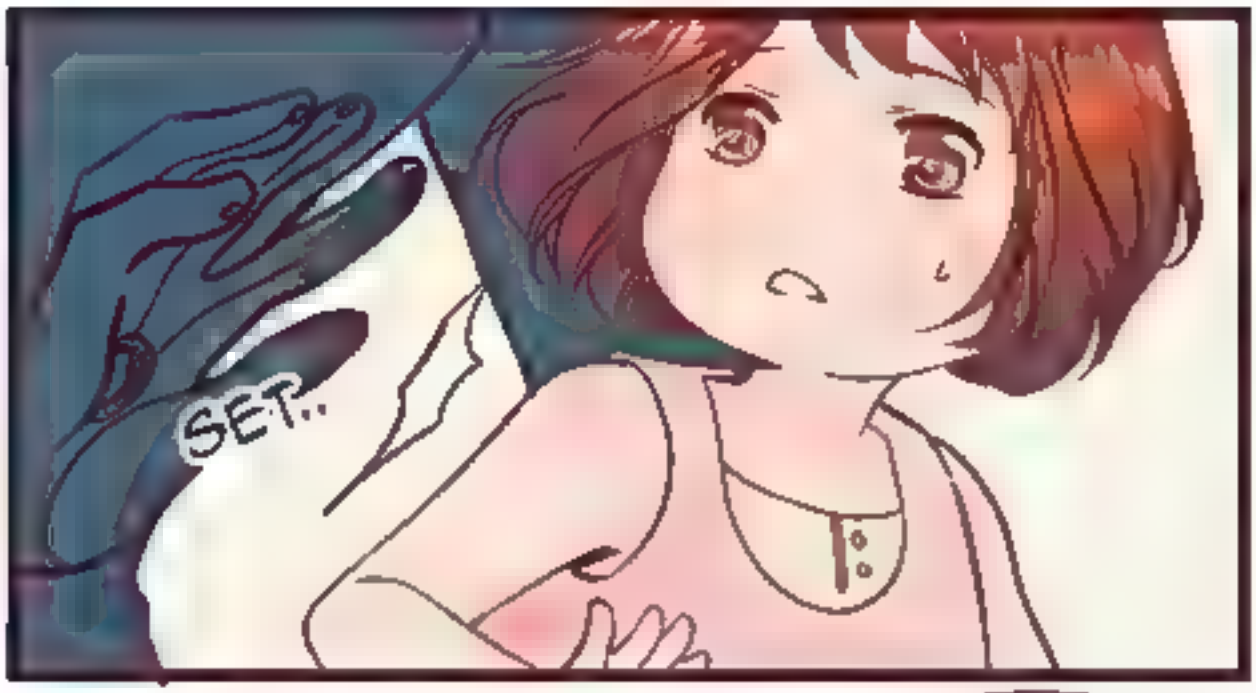
SET..

AYAH!
IBU!
RAN!!

NAH AKU HARAP INI TERAKHIR KALINYA AKU MENGUNJUNGI KALIAN..

JAGA EGGNOIDNYA BAIK BAIK..

BLAM!

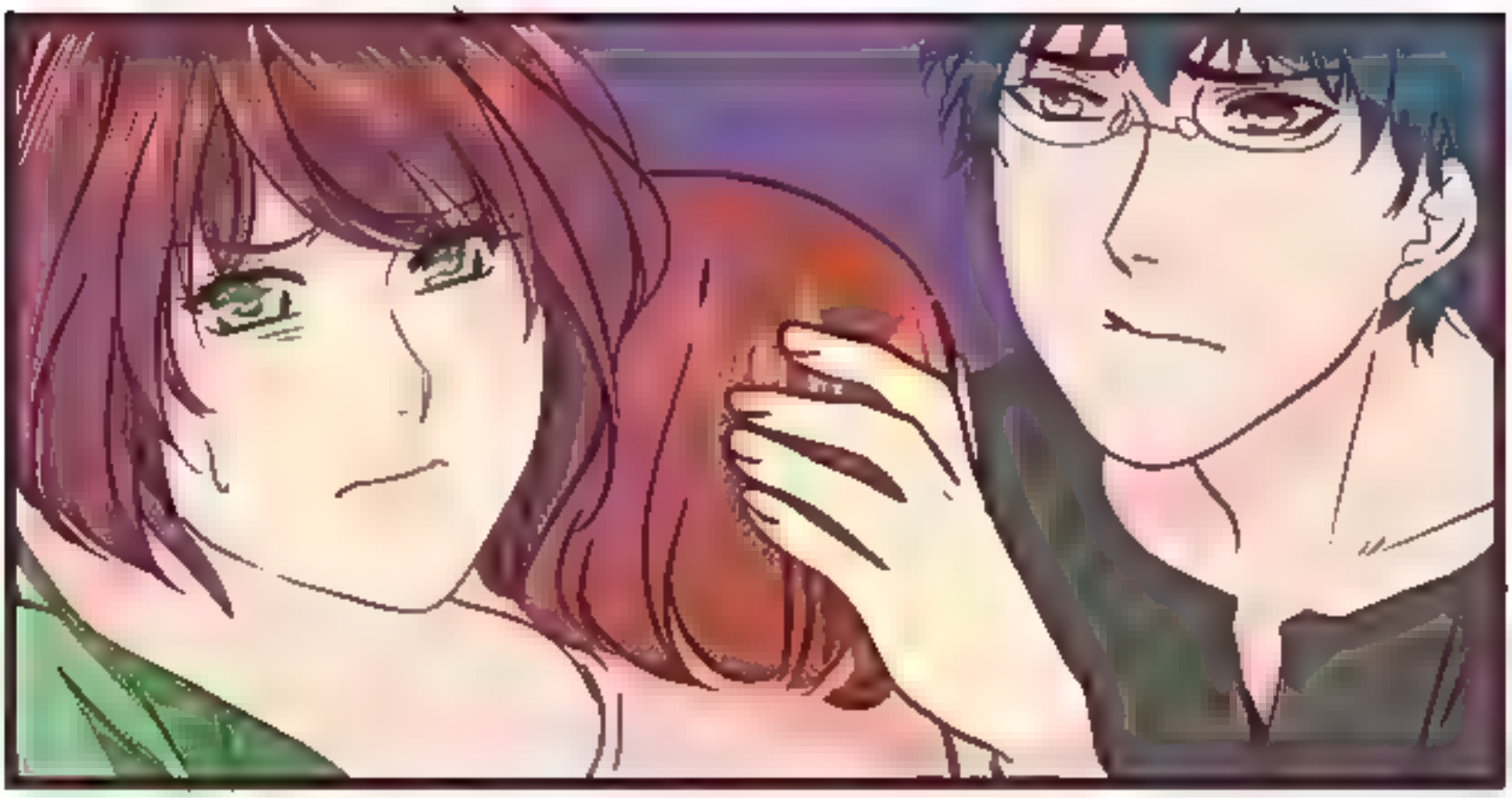

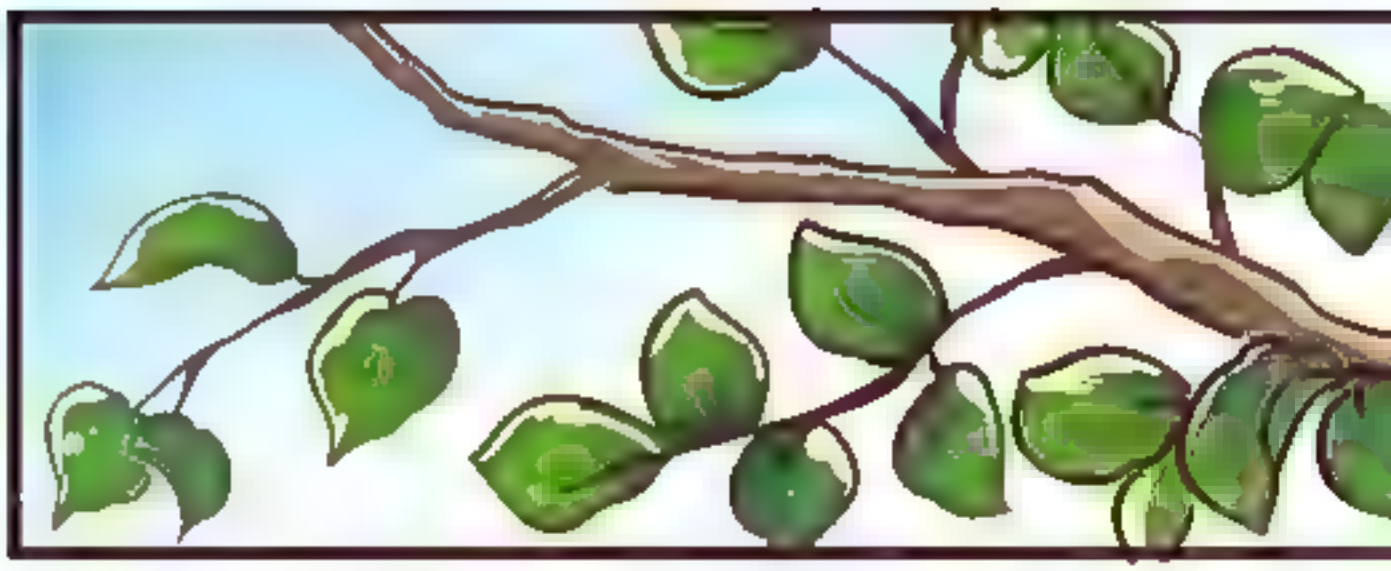

KEJADIAN ITU MEMBUAT KAMI KETAKUTAN

TAPI WAKTU BERLALU DAN KEHIDUPAN KAMI KEMBALI NORMAL SEPERTI SEDIA KALA.

RAN SEPERTINYA TIDAK TERLALU SADAR APA YANG SEBENARNYA TERJADI, DAN BERSIKAP BIASA SAJA

MUNGKIN UNTUK ANAK SEUSIANYA ITU SEMUA HANYA MIMPI..

KAMI MELARANG RAN UNTUK MENDEKATI TELURNYA APAPUN YANG TERJADI..

TELURNYA KAMI PINDAHKAN DARI GUDANG KE KAMAR UTAMA AGAR LEBIH MUDAH DIAWASI,

HMPH..

LAGI LAGI SARAPANNYA BELUM DIMAKAN..

SEJAK KEJADIAN ITU, KANG CHANDRA LEBIH SERING MENGURUNG DIRI DI RUANG KERJA

KAMI JADI JARANG SARAPAN BARENG LAGI..

...

AYAH, ISTIRAHAT DULU KERJANYA..

SARAPAN DULU YUK?

AYAH?

EH??

AH IYA, BAIK..

DEG!

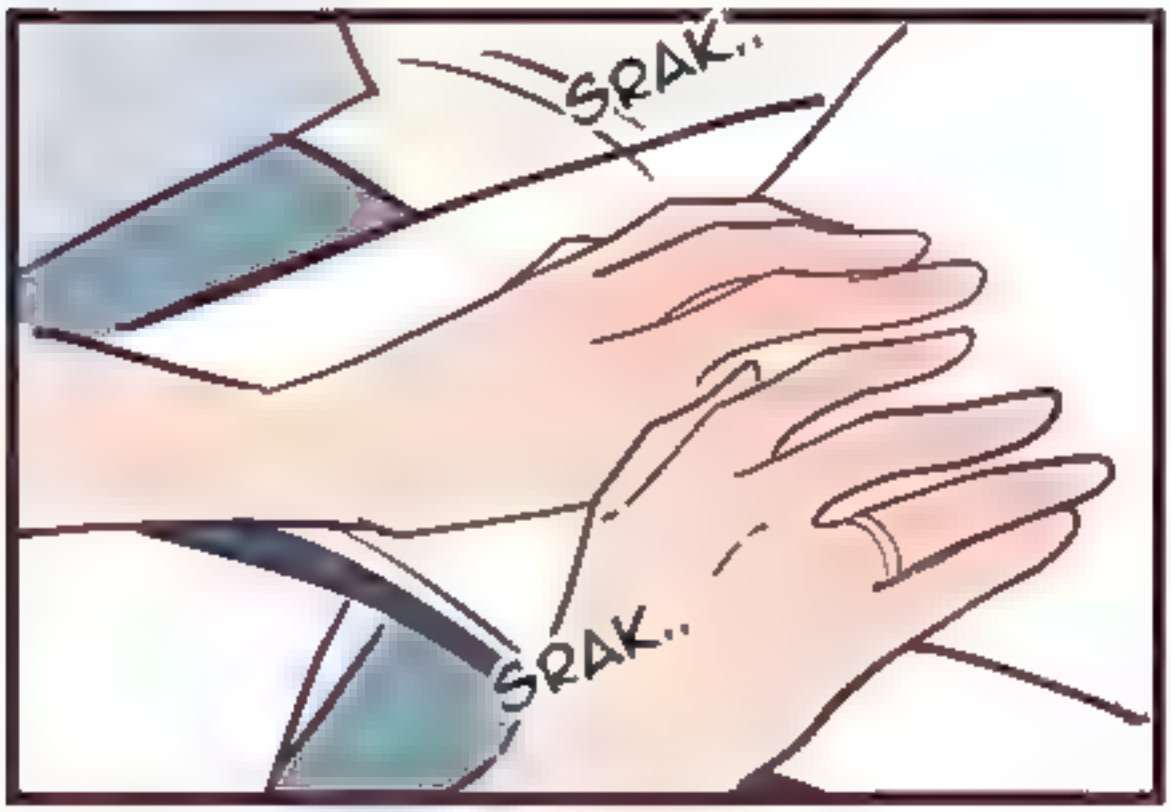

NGERJAIN APA SIH? KOK SAMPAI DITUTUP-TUTUPIN SEGALA..

B..BUKAN APA-APA KOK..

SEKARANG AYAH MAIN RAHASIA RAHASIAAN SAMA IBU??

...

INI CATATAN YANG AYAH BUAT SOAL EGGNOID.
AYAH NGGAK BILANG KARENA TAKUT IBU NGELARANG..

CATATAN SOAL EGGNOID? BUAT APA? INI KAN HAL YANG RAHASIA?

NANTI KALAU KETAHUAN DAN KITA DIANGGAP MELANGGAR BAGAIMANA?

ASAL JANGAN SAMPAI KETAHUAN NGGAK MASALAH.. SEJAUH INI NGGAK ADA YANG TERJADI

AYAH JUGA SUDAH MEMPELAJARI KONTRAK EGGNOID DENGAN LEBIH SEKSAMA

ORANG TUA ASUH TIDAK BOLEH MEMBAHAYAKAN EGGNOID, DEMI MENCARI TAU RAHASIA DARI EGGNOID ITU SENDIRI

,SEPERTI MEMAKSA MEREKA MENJAWAB PERTANYAAN SOAL EGGNOID, MENGHIPNOTIS, MENIPU MEREKA, ATO MEMBUAT MEREKA TERSIKSA.

MEMANGNYA ADA YANG TEGA BERBUAT SEPERTI ITU?

TIDAK SEMUA MANUSIA BERSIFAT BAIK..

MUNGKIN ITU SEBABNYA PENGAWAS EGGNOID KEMARIN MEMBENCI MANUSIA

AYAH NGGAK TAHU APA MENULIS CATATAN SEPERTI INI BISA MEMBANTU.

TAPI AYAH NGGAK BISA DIAM SAJA KETAKUTAN SUATU SAAT RAN AKAN DIAMBIL

HANYA KARENA MEREKA ANGGAP RAN EGGNOID RUSAK.

AYAH JUGA NGGAK MAU, KALAU RAN TUNDUK PADA PERINTAH ATAU PROGRAM SEPERTI ROBOT.

AYAH HANYA INGIN RAN TUMBUH BESAR DAN BAHAGIA SEPERTI ANAK MANUSIA NORMAL..

PASTI ADA SEBUAH CARA UNTUK MENYELAMATKAN RAN

AYAH AKAN TERUS BERUSAHA MENCARI TAU JAWABANYA..

IBU NGERTI..

AYAH MEMIKIRKAN APA YANG TERBAIK UNTUK RAN KARENA SANGAT SAYANG KAN?
TAPI AKAN SANGAT BERAT KALAU SEMUANYA HARUS DIPIKUL SENDIRIAN SEPERTI INI..

IBU JUGA MAU MEMBANTU AYAH.

BAGAIMANAPUN KIRANA ANAK KITA BERDUA

AYO KITA BERJUANG BERSAMA SAMA..

HM..

GREB!

TERIMAKASIH KARENA SUDAH MAU MENGERTI.

AYAH SANGAT BERUNTUNG PUNYA ISTRI SEHEBAT IBU..

IBU JUGA BERUNTUNG PUNYA SUAMI YANG BISA DIANDALKAN SEPERTI AYAH.

OH IYA..

AYAH INGIN MINTA BANTUAN SETA KALAU NANTI DIA DATANG..

SETA BERBEDA DENGAN YANG LAIN, DIA SELALU MEMBANTU KITA..

IYA, IBU SETUJU.
IBU PERCAYA DENGAN SETA..
DIA ADA DI PIHAK KITA..

Ikuti terus
EGGNOID
KLIK!
&
+ Favorit
@EGGNOIDwebtoon
@archietheredcat